ALBERT FISCHER
BAUUNTERNEHMEN

Auftraggeber:

Niedersachsen Ports GmbH & Co. KG

Kurzbeschreibung:

Erneuerung Kopfbahnsteig am Fähranleger Norddeich

Leistung:

Aufhöhung eines 330 m langen Bahnsteiges von 38 auf 76 cm. Verlängerung des Bahnsteigdaches (50 m) aus Betonfertigteilen und Sanierung des kompletten Daches und der Fassade. Erneuerung der Beleuchtung, Lautsprecheranlagen und Anpassung der Oberleitung und Gleisanlage. Errichtung von Sozial- und Aufenthaltsbereichen. Die Arbeiten wurden in nur 3,5 Monaten von Januar 2013 bis Anfang Mai 2013 ausgeführt.

Auftragswert:

1.250.000 €

Albert Fischer GmbH, Heilswannenweg 53, 31008 Elze
Telefon: 0 50 68 / 9290-0, Fax: 0 50 68 / 9290-40, E-Mail: info@albert-fischer.de, Internet: www.albert-fischer.de
Geschäftsführer: Albert Fischer, Peter Fischer und Andreas Tegtmeier, Amtsgericht Hildesheim HRB 15120, Steuer-Nr.: 11/200/03579

ALBERT FISCHER
BAUUNTERNEHMEN

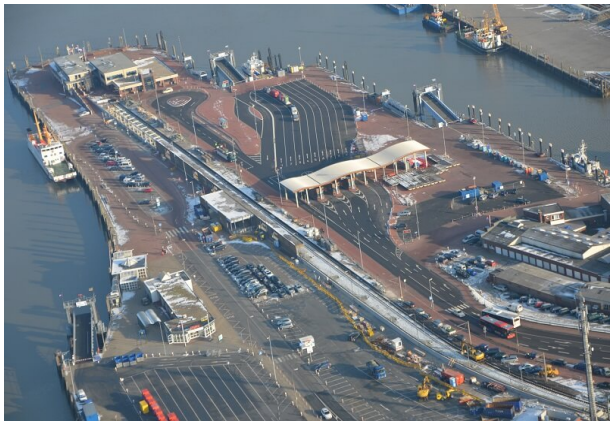
Ansicht Fähranleger Norddeich

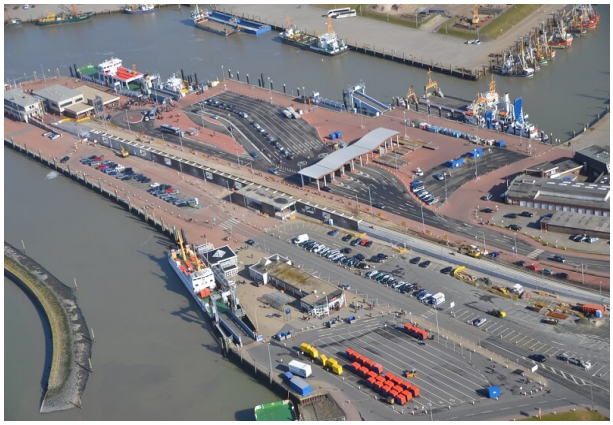
Ansicht Fähranleger Norddeich

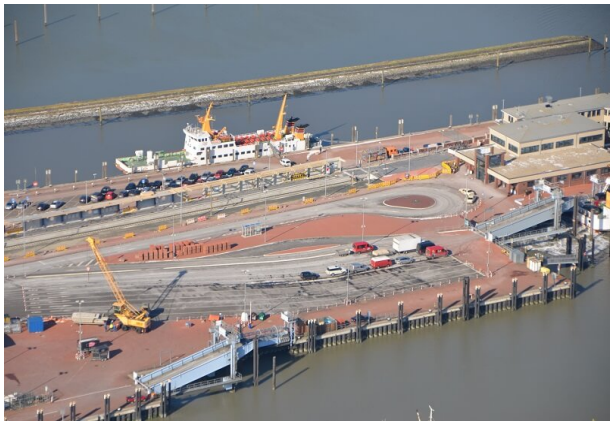
Ansicht Fähranleger Norddeich

Umbau Gleisanlage

Albert Fischer GmbH, Heilswannenweg 53, 31008 Elze
Telefon: 0 50 68 / 9290-0, Fax: 0 50 68 / 9290-40, E-Mail: info@albert-fischer.de, Internet: www.albert-fischer.de
Geschäftsführer: Albert Fischer, Peter Fischer und Andreas Tegtmeier, Amtsgericht Hildesheim HRB 15120, Steuer-Nr.: 11/200/03579